

CENTRO DE GESTIÓN DEL CONOCIMIENTO EMPRESARIAL DE LA COMUNIDAD VALENCIANA

CGCE



Dossier de Prensa

Septiembre de 2009

Contactos Prensa: Grupo Communicating
Caterina Ferrero
Cesáreo Martín
965 20 18 50- 91 751 21 46- 655 58 03 54
redaccion@grupocomunicating.com

ÍNDICE

1. **Qué es el CGCE: definición, objetivos, ámbito de actuación.....**Pág. 3
2. **Estructura y Organización**Pág. 4
3. **Líneas de Servicios**Pág. 6
4. **Proyectos en marcha.....**Pág. 7
5. **Financiación.....**Pág. 7
6. **Localización del CGCE y datos de contacto.....**Pág. 7
7. **Listado de Asociados.....** Pág. 8

El Centro de Gestión del Conocimiento Empresarial de la Comunidad Valenciana es un centro de referencia en la gestión del conocimiento y promotor de proyectos e iniciativas vinculadas con la actividad consultora, que facilita la incorporación del conocimiento más avanzado en el tejido empresarial valenciano gracias al contacto permanente con las empresas y sus necesidades.

Entre sus valores se encuentran la innovación, autonomía, tecnología, cooperación y excelencia empresarial.

Es innovador en su ámbito geográfico, es un observador de tendencias, impulsor de estudios tecnológicos, de formación y de acciones de sensibilización sobre el valor añadido de las empresas de consultoría y conocimiento. Es, además, un foro de debate y cooperación entre sus socios mediante el intercambio de experiencia, saber hacer y buenas prácticas.

El CGCE se puede clasificar en la categoría de Centro Tecnológico. A diferencia de los ya existentes en la Comunidad Valencina, media en la generación de proyectos pero la ejecución de los mismos recae en sus asociados. Estos asociados deberán pasar un proceso de homologación, para asegurar la calidad en la ejecución de los proyectos.

Su ámbito de actuación inicial es la Comunidad Valenciana sin descartar acciones de ámbito nacional o internacional.

El CGCE es un proyecto independiente, constituido en febrero de 2009, aunque la idea de su creación surgió en 2006 de las Asociaciones de Terciario Avanzado de la Comunidad Valenciana que agrupan a empresas de servicios avanzados y consultoría en Alicante, Valencia y Castellón

Cuenta con el respaldo institucional de la Generalitat Valenciana, a través del IMPIVA, las asociaciones patronales de Terciario Avanzado de la Comunidad, COEPA, el Ayuntamiento de Elche y la Universidad Miguel Hernández.

Está ubicado en el Edificio Quórum III del Parque Científico y Tecnológico de la Universidad Miguel Hernández de Elche.

Tipos de socios:

- Numerarios: Las consultoras de la Comunidad Valenciana ya sean personas físicas o jurídicas.
- Institucionales: organizaciones empresariales, administración, colegios profesionales y/o entidades sin ánimo de lucro, empresas clientes, que posean interés en el desarrollo y fomento del sector.

En 5 meses, ha incorporado 46 socios, entre los que se incluyen empresas de las diferentes áreas del sector Terciario Avanzado: marketing y comunicación, RRHH y escuelas de negocio, estrategia y asesoría, TICs e Internet e ingeniería y procesos industriales, así como empresas de otros sectores e instituciones interesadas en la Gestión del Conocimiento Empresarial (la lista de asociados está en la última página).

2. Estructura y Organización.

El CGCE se articula como asociación sin ánimo de lucro, con personalidad jurídica propia, y tiene los siguientes órganos de administración y gobierno:

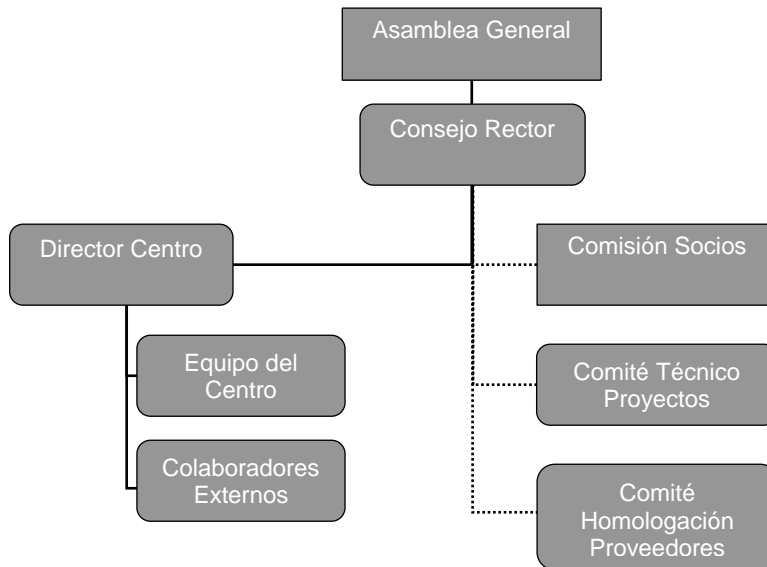

Asamblea General: Órgano de representación de los socios. Tiene capacidad decisoria.

Consejo Rector: Responsable del cumplimiento de los fines fundacionales y de administrar el patrimonio del centro. Lo componen un presidente, dos vicepresidentes, un tesorero, y nueve vocales (se detallan en la siguiente página).

Director del Centro. Es el máximo gestor y responsable de la Coordinación de las áreas, recursos y personal.

Comisión de Socios: Define los criterios para aceptar o rechazar solicitudes de adhesión de socios.

Comité Técnico de Proyectos: Define criterios de evaluación de proyectos, filtra y selecciona los proyectos a realizar por el centro, identifica fuentes de financiación para los proyectos y realiza el seguimiento de los mismos.

Comité de Homologación de Proveedores: Define los criterios a cumplir por un proveedor del CGCE, evalúa potenciales proveedores, gestiona el proceso de asignación de proyectos y evalúa el desempeño de los proveedores en los proyectos.

Miembros del Consejo Rector:

- Alfonso Ramón-Borja Berenguer. Presidente. Socio de TRESSIS SV.
- Tomás Guillén Gorbe. Vicepresidente 1º. Socio-Director de GRUPO IFEDESM S.A. Presidente de la Asociación de Empresas de Consultoría y Terciario Avanzado de Valencia (AECTA)
- Francisco Corma Canos. Vicepresidente 2º. Director de QPT S.L.
- Ignacio Cort Cañizares. Tesorero. Socio Fundador y Director de CONSULTORES DE PRODUCTIVIDAD LOGISTICA, S.L. y Socio-Director de PROLOGIC CONSULT (Rumanía).
- Javier López Mora. Vocal Primero. Secretario General de COEPA.
- Juan Enrique Martín Álvarez. Vocal Segundo. Socio-Director de IBIDEM CONSULTING, S.L. Presidente de la Asociación Terciario Avanzado de Alicante.
- José Mª Gil Suay. Vocal Tercero. Socio-consultor de Estrategias de Calidad Urbana y consejero y consultor de INDIR, Información y Dirección, S.L.
- José Pablo Carbonell Castelló. Vocal Cuarto. Director Gerente de EVERIS en Alicante.
- Nuria Lloret Romero. Vocal Quinto. Socia Directora MASMEDIOS PARA LA GESTION DE LA INFORMACIÓN, S.L.
- Miguel Quintanilla Martínez. Vocal Sexto. Socio Director de IDEX IDEAS Y EXPANSIÓN, S.L.
- Inanna Catalá De Miguel. Vocal Séptimo. Socia Directora de GLOBAL METANIOA, S.L.
- Julián Vicente Molina. Vocal Octavo. Socio Director de AVANZA2, SL.
- José Valdés Ortiga. Vocal Noveno. Socio Director de VINCITURE SL, así como de VALEX S.L y AUDIOVISUALEX, S.L.

Director del Centro:

Ángel Alba Pérez: Economista y MBA Executive. Ha sido jefe del departamento de proyectos logísticos ARBORA & AUSONIA. Y cuenta con certificaciones profesionales como Project Manager y Quality Auditor por Procter & Gamble.

3. Líneas de Servicios

Los clientes principales del CGCE son las consultoras de la Comunidad Valenciana. Además, se han definido como grupos de interés las asociaciones empresariales, las empresas clientes, los patrocinadores, la Administración Pública y la sociedad en general.

El Centro de Gestión del Conocimiento Empresarial se define como el “núcleo de inteligencia consultora”, integrado, a su vez, por:

- un foro de encuentro del profesional de las empresas de servicios avanzados: En esta línea, se organizarán eventos, conferencias, mesas redondas, formaciones, etc... para poner en contacto a los diferentes actores del sector.
- una plataforma de conocimiento on-line: Base tecnológica que podrá a disposición de los socios, herramientas que mejoren su productividad y competitividad.
- un espacio de intercooperación e internacionalización profesional:

El CGCE realizará tres tipos de proyectos, siempre en colaboración:

- o Proyectos de colaboración, propuestos por los socios. Su propuesta será analizada por la Comisión Técnica de Proyectos y si es positiva, se realizará.
- o Proyectos piloto, propuestos por socios o por el CGCE. Sólo para proyectos específicos de carácter muy innovador y con alto nivel de riesgo. Para reducirlo, el CGCE liderará la realización de pruebas piloto de nuevas herramientas de gestión entre varios asociados.

El CGCE coordina los proyectos y la ejecución recae en los proveedores homologados

- o Oficina Técnica de Proyectos. El CGCE podrá participar en proyectos liderados por otras entidades similares.

4. Proyectos en marcha.

- **Estudio de Mercado sobre el sector de la Consultoría en la Comunidad Valenciana.**
- **Plataforma de conocimiento on line.** Recoge casos de éxito de empresas consultoras, incluye un boletín electrónico con la actualidad del sector, acceso a bases de datos nacionales e internacionales...
- **Jornadas Panorama Consultor.** Presentación de casos de éxito por parte de socios del CGCE a Asociaciones Empresariales Comarcales y Sectoriales.
- **Homologación de Proveedores.** Creación de un sistema para certificar a las empresas que cumplan determinados requisitos para asegurar la calidad de sus proyectos. Estas empresas serán las que puedan optar a ejecutar los proyectos del CGCE.

5. Financiación.

Pública: procedente de distintas administraciones, entre ellas la Generalitat Valenciana, Ayuntamiento de Elche y otras administraciones a través de la convocatoria de ayudas públicas (Ministerios de Ciencia e Innovación e Industria, UE, etc).

Privada: procedente de las cuotas de los socios, de patrocinios, y de los ingresos que se perciban por proyectos dentro de los fines del Centro.

6. Localización del CGCE y datos de contacto

UMH Parque Científico y Tecnológico. Edificio Quorum III. Avda Universidad s/n. 03202 Elche.
Teléfono: 965 45 77 39. www.cgce.es

Persona de contacto: Ángel Alba, director ejecutivo aalba@cgce.es

Listado de Asociados

Nombre de la Empresa	Nombre del Representate	Razón Social	Municipio
IBIDEM CONSULTING	Juan Enrique Martín Álvarez	Ibidem Consulting, S.L.	Elche (ALC)
UNO A UNO	Julian Lorenzo Espinosa	Uno a Uno Soluciones Informáticas	Mutxamel (ALC)
GIESA ASESORES	Jose Javier García Zamora	Gestión Interna de Empresas, S.L.	Elche (ALC)
ANTONIO ANDREU ROCAMORA	Antonio Andreu Rocamora	Consultoría Avanzada de Empresas	Alicante
GRUPO EULEN	Ginés Núñez Socolí	Eulen, S.A.	Alicante
GRUPO IDEX	Juan José Cervetto Guijarro	Idex Ideas y Expansión, S.L.	Elche (ALC)
ESTRATEGIA Y DIRECCIÓN	Joaquín Membrado Martínez	Estrategia y Dirección, S.L.	Valencia, Alicante
GRAFIC BUREAU, S.L.	Jose Tomás Casanova Mira	Grafic Bureau, S.L.	Alicante
KIU COMUNICACIÓN	Orlando Vicente López	Kiu Imagen y Comunicación, S.L.	Elche (ALC)
THECOR S.L.U.	José Navalón García	Técnicas Humano Económicas de Organización, S.L.	Elche (ALC)
NATURAL TELECOM	Fernando Salas Alonso	Natural Telecom, S.L.	Elche (ALC)
ENEAS CONSULTORES S.L.	Juan Pablo Martínez Doñate	Eneas Consultores, S.L.	San Vicente (ALC)
PADIMA	Iván Luis Sempera Massa	Padima, Agentes de la Propiedad Industrial, S.L.	Alicante
CACEX S.L.	Francisco J. Soler Obrero	Cacex, S.L.	Elche (ALC)
VINCITURE, S.L.	José Valdés Ortiga	Vinciture, S.L.	Elche (ALC)
BAILÉN & SÁNCHEZ ABOGADOS	Modesto F. Sánchez Orts	Servicios Jurídicos Bailen y Sánchez, S.L.	Alicante
GESALMED, S.L.	Sergio Morales Parra	Gesalmed, S.L.	Alicante
ACTIVA IMPULSO TECNOLÓGICO	Moisés Jimenez Mañas	ALC Organización y Sistemas, S.L.	Santa Faz - Alicante
ERATEMA	Mª José Mainar Puchol	Grupo Eratema, S.L.	Valencia
FUNDACIÓN QUORUM	Tonia Salinas Miralles	Fundación Quorum. Parque Científico Empresarial UMH	Elche (ALC)
GRUPO COMUNICATING	Cesáreo Martín Ortega	Martín-Ferrero Comunicación, S.L.	Alicante, Madrid
GRUPO ITEM, S.A.	Juan Porto Blanes	Grupo Informático Item, S.A.	Alicante
ASOC. TERCIARIO AVANZADO	Juan Enrique Martín Álvarez	Terciario Avanzado Alicante	Alicante
AVANZA2	Julián Vicente Molina	Avanza2, S.L.	Alcoy (ALC)
CRESPOGOMAR	Josep Miguel Crespo Monserrat	Crespo Gomar, S.L.	Gandía (VLC)
ENERGY SISTEM	Julio Sánchez	Energy Sistem Soyntec S.A	Alicante
MASMEDIOS	Nuria Lloret Romero	MasMedios para la gestión de la Información, S.L.	Valencia
NAVEGATEL COSTA BLANCA S.L.	Pedro Salvador Puig Rodríguez	Navegatel Costa Blanca, S.L.	Elche (ALC)
TRESSIS SV	Jose Miguel Maté Salgado	Tressis SV, S.A.	Alicante, Madrid
FUNDESEM	Ramón Mañas García	Fundación para el Desarrollo Empresarial	Alicante

NET CONSULTING	Miguel Lloret Giménez	NetConsulting S. L. U.	Sant Joan d'Alacant (ALC)
TELECO	Gianni Cecchin	Telecomunicación de Levante S.L.	Alicante
VALCAPITAL	Fernando Martín Ramírez	Valcapital SGCR	Valencia, Alicante
ETRES CONSULTORES	Enrique González	Etres Consultores y Edificación, S.L.	Elche (ALC)
AUDITEC	Cristoba Navarro Saez	Auditec Consultores y Asesores, S.L.	Alicante
SEUR	Antonio López García	Logisland, S.A.	Alicante
VUELTA Y MEDIA	Carlos Bosch Valero	Vuelta y Media, S.L.	Alicante
INECA	Joaquín Rocamora Ferri	Instituto de Estudios Económicos Alicante	Alicante
LOPEZ GIMENEZ TORRES	Jose Antonio López Martínez	Alicante Trademark Professionals, S.L.	Alicante
INST. MED. EST. PROTOCOLO	Concepción Alhama Rodríguez	Instit. Medit. de Protocolo y Relac. Institucionales, S.L.	Elche (ALC)
PUBLICIDAD ANTÓN S.L.	Maria Teresa Antón Puntos	Publicidad Antón, S.L.	Elche (ALC)
HUMAN LEVEL COMMUNICATIONS	Fernando Maciá Domene	Macia & Gosende Consulting, S.L.	Alicante
INSTITUCIÓN FERIA ALCANTINA	Antonio Galvañ Díez	Institución Ferial Alicantina	Elche (ALC)
EVERIS SPAIN, S.L.	Jose Pablo Carbonell Castello	Everis Spain, S.L.	Alicante, Valencia, Madrid
COEPA	Javier López Mora	Confederación Empresarial de la Provincia de Alicante	Alicante
AE CONSULTORES	Vicent Fuerte	Reig y Fuerte Consultores, S.L.	Alicante

* A fecha 14 de septiembre: 46 socios.